



**QualiWare®**  
by Analysis



# Gestione Progetti

## Project Management di Qualità

### QualiWare

QualiWare® è la soluzione software per i sistemi di gestione basati su requisiti normativi quali ISO 9001, ISO 14001, ISO 45001, ISO-TS 16949, e per l'integrazione dei sistemi stessi.

Le sue potenzialità spaziano dalla Gestione del Sistema Qualità alla Gestione delle Risorse Umane, dalla Gestione di Contenuti e Documenti Elettronici alla Gestione del Processo di Produzione.

È disponibile a moduli indipendenti, con licenze per utenti contemporanei o per postazioni di lavoro e ha ampie possibilità di interfacciamento con il sistema informatico esistente.

Ulteriori informazioni sul sito  
[www.qualiware.it](http://www.qualiware.it)

### REQUISITI DI SISTEMA

#### Server

**SO:** Windows Server 2008 R2 o successivo

**Database:** SqlServer 2008 R2 o successivo. E' possibile utilizzare un'istanza esistente oppure SQL Express.

**Web server:** IIS

**Mail server:** Microsoft Exchange, Office 365, Lotus Domino, SMTP

#### Hardware

**CPU:** min 2 core (consigliati 4).

**RAM:** min 3 GB.

**HDD:** min 3 GB di spazio libero dopo l'installazione del software (consigliati 10 GB).

#### Desktop

**Browser:** Chrome, Firefox, Microsoft EDGE, Internet Explorer

#### Mobile Device

Android e iOS (iPhone e iPad)

### Premessa

Il modulo è stato pensato per semplificare la gestione dei progetti, attraverso uno strumento di **semplice utilizzo** pensato per **agevolare la collaborazione** fra gli utenti coinvolti nell'attività di definizione e di esecuzione di un progetto.

Nello sviluppo del modulo stesso si è infatti tenuto nella massima considerazione il fatto che le attività connesse alla Progettazione richiedono un elevato **livello di comunicazione** e coinvolgimento delle risorse appartenenti ad aree aziendali diverse e in molti casi anche il coinvolgimento dell'utente finale del prodotto/servizio progettato.

È stata posta particolare attenzione all'esigenza di amministrare le abilitazioni e gestire l'assegnazione delle attività conformemente a quanto richiesto dalle norme ISO 9001, secondo la metodologia propria di tutti i moduli di QualiWare.

Dotato di un'interfaccia completamente Web, dal layout del tutto simile a quello dei più diffusi strumenti di project management, il modulo si propone come il complemento ideale per gestire, in modo **centralizzato e condiviso** fra tutti i membri del team tecnico, la parte documentale assieme i dati di pianificazione, fino ad arrivare alle funzioni di un vero e proprio PDM grazie all'integrazione con il modulo di **Gestione Documentale**.

### Funzioni

#### Piano di progetto

- Definizione del **piano di progetto**, anche in maniera grafica direttamente sul diagramma di **GANNT**;
- Definizione delle **risorse** (umane, strumentali, esterne);
- Assegnazione delle risorse alle **attività** con definizione di tempi e date
- Gestione della **documentazione allegata**
- Esportazione in formato **PDF** e **Microsoft Excel**
- Possibilità di interscambio dati con **Microsoft Project** e **GanttProject** tramite file XML

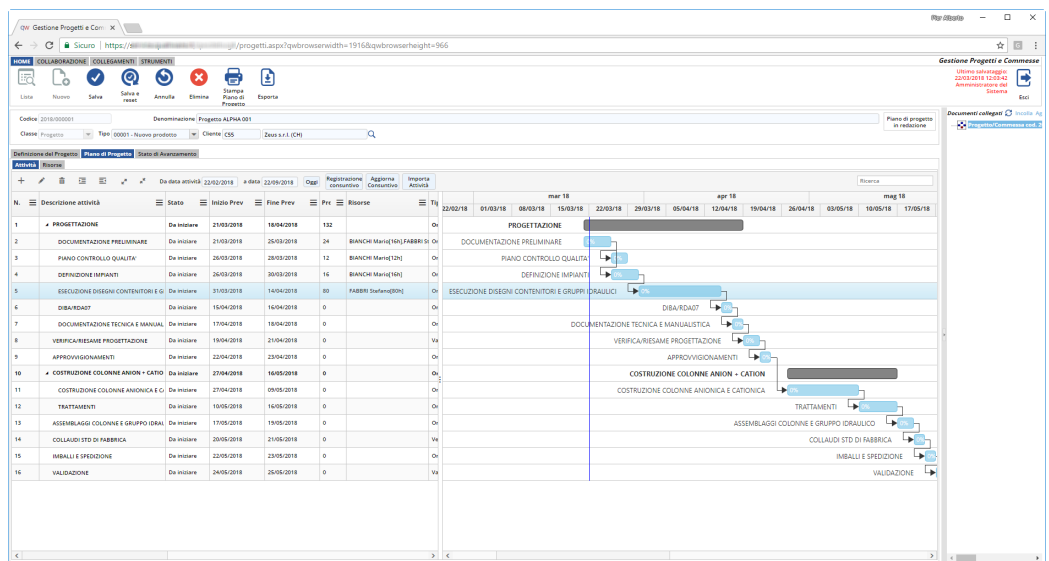



# Gestione Progetti

## Project Management di Qualità

### TECNOLOGIE

- Microsoft Visual Studio
- ASP.NET
- JQuery
- Cordova
- Crystal Reports

### INTEGRAZIONE

Il modulo Gestione Progetti si integra perfettamente con gli altri moduli funzionali di QualiWare e consente, ad esempio, il collegamento di **Non Conformità e Azioni Correttive** alle attività di progetto.

Molto utile risulta anche il modulo **QW-07 Gestione Documentale** che consente di associare ad ogni progetto la relativa documentazione, implementando le funzionalità di un vero e proprio PDM (Product Documentation Management).

Attraverso il modulo **QW-14 Interscambio Dati** è possibile importare le informazioni di anagrafica (Clienti/Fornitori e Articoli) dal sistema gestionale/ERP.

### Avanzamento e consuntivazione

- Registrazione dei tempi e dei costi da parte di ciascun utente tramite scheda **web** dedicata
- **Promemoria** automatici sulle scadenze delle attività
- **Visione riassuntiva** dei dati immessi tramite report e query anche customizzabili
- Accattivanti **dashboard** grafiche riassuntive dello stato dei progetti.

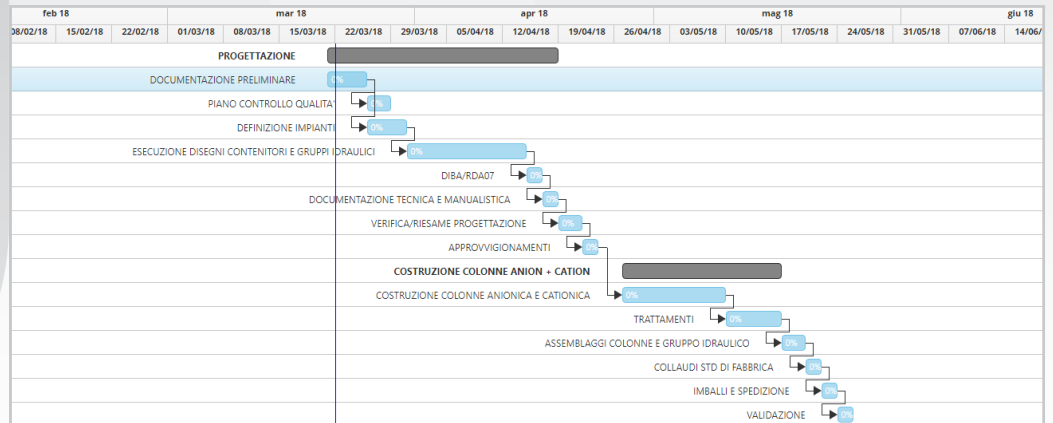

### Ufficio Tecnico - Riepilogo RegISTRAZIONI Attività Giornaliere

Tecnico: DONATI Alessandro registrazioni del: 20/03/2018

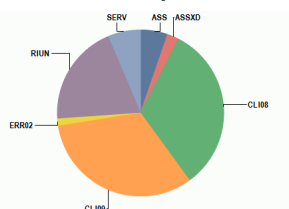

DONATI Alessandro 1 2 3 4 5 6 7 8 HH:Reg Diff sa DA  
20/03/2018 martedì 7,70 -0,20

Nota: l'indicazione delle ore non registrate giornaliere (complemento ad "8 ore") è indicativa. Non tiene conto delle ore che non vengono registrate per riunioni o assenze (permessi, ferie). E' da considerarsi come evidenza nella giornata di operatività standard.

**Dettaglio registrazioni**

Attività	Quantità
C014 Progetto C0614	
ASS Assistenza interna (colleghi)	0,33
ASS Assistenza interna (colleghi)	0,08
C029 Progetto C0629	
SERV Attività varie di servizio	0,50
RIUN Riunioni	0,50
RIUN Riunioni	1,00
CL08 Attività varie per Cliente (pot. fac.)	2,17
C028 Progetto C0230	
ASSXD Attività extra assistenza	0,17
C046 Progetto C0426	
CL08 Attività varie per Cliente (pot. fac.)	0,08
C016 Progetto C0516	
CL05 Analisi per cliente	2,50
ERRO2 Assistenza Clienti per errore in personalizzazioni	0,12
C039 Progetto C0539	
CL08 Attività varie per Cliente (pot. fac.)	0,25
<b>TOTALE</b>	<b>7,70</b>

### Riepilogo RegISTRAZIONI Attività su Progetti Clienti e Interni

Ottaviani Paolo 1 2 3 4 5 6 7 8 HH:Reg Diff sa OP

Data	Giorno	HH:Reg	Diff sa
12/03/2018	lunedì	8,00	-
13/03/2018	martedì	8,13	0,13
14/03/2018	mercoledì	8,08	0,08
15/03/2018	giovedì	7,97	-0,03
16/03/2018	venerdì	7,48	-0,52
<b>TOTALE</b>		<b>39,67</b>	<b>0,33</b>

Nota: l'indicazione delle ore non registrate giornaliere (complemento ad "8 ore") è indicativa. Non tiene conto delle ore che non vengono registrate per riunioni, assenze, permessi, ferie. E' da considerarsi come evidenza nella giornata di operatività standard.

**Dettaglio registrazioni**

Data	Attività	Quantità
16/03/2018	CL04 Interventi di installazione presso il cliente	8,50
20/03/2018	ASSXD Assistenza Hot-Line su standard	0,18
20/03/2018	ASSXD Assistenza Hot-Line su standard	1,75
20/03/2018	CL11 Personalizzazione QualiWare per cliente	2,00
20/03/2018	CL17 Preparazione/Consultazione Intern. coi Clienti	0,33
20/03/2018	ERRO2 Assistenza Clienti per errore in personalizzazioni	1,80
21/03/2018	ASSXD Assistenza Hot-Line su standard	0,53
21/03/2018	CL08 Analisi per cliente	0,80
21/03/2018	ERRO2 Assistenza Clienti per errore in personalizzazioni	2,00
<b>TOTALE</b>		<b>18,83</b>

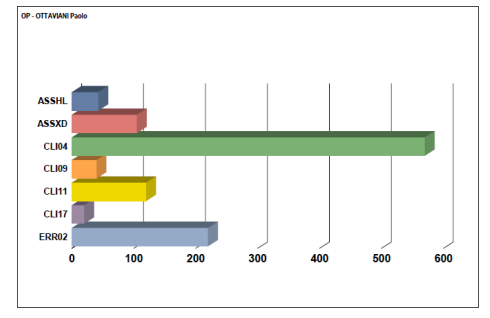

**QualiWare**  
by Analysis

www.qualiware.it

QualiWare® e QWay® sono marchi registrati di Analysis S.r.l. Software e Ricerca. Tutti gli altri nomi e marchi riportati appartengono ai legittimi proprietari.

OLTRE 20 ANNI DI QUALITÀ

Analysis s.d. Software e Ricerca  
Via delle Fosse Ardeatine, 3/5/7 - 40013 Trebbio di Reno (BO)  
Tel. +39 051 705598 Fax 051 0545395 C.F. e P.I. 01687751204  
info@qualiware.it



AZIENDA CON SISTEMA  
DI GESTIONE QUALITÀ  
CERTIFICATO DA DNV  
= ISO 9001 =