



Gestione Audit

Pianificazione e registrazione efficiente delle Verifiche Ispettive

QualiWare®

QualiWare® è la soluzione software per i sistemi di gestione basati su requisiti normativi quali ISO 9001, ISO 14001, OHSAS 18001, ISO-TS 16949, e per l'integrazione dei sistemi stessi.

Le sue potenzialità spaziano dalla Gestione del Sistema Qualità alla Gestione delle Risorse Umane, dalla Gestione di Contenuti e Documenti Elettronici alla Gestione del Processo di Produzione.

È disponibile a moduli indipendenti, con licenze per utenti contemporanei o per postazioni di lavoro e ha ampie possibilità di interfacciamento con il sistema informatico esistente.

Ulteriori informazioni sul sito

www.qualiware.it

REQUISITI DI SISTEMA

• Server

RAM: 2 Gb

SO: Windows 200x (32 o 64 bit)

Database: Microsoft Sql Server, Oracle, Firebird

Web server: IIS

Mail server: Microsoft Exchange, Lotus Domino, SMTP

• Client

RAM: 1 Gb

SO: Windows XP, Vista, Seven (32 o 64 bit)

Mail client: qualunque client

Browser: Internet Explorer, Firefox, Chrome, Safari (anche per iPad)



Premessa

Il modulo Gestione Audit consente di programmare, preparare e verbalizzare audit interne all'azienda o esterne (su fornitori, aziende esterne consociate, enti esterni ...)

Viene offerta la possibilità di scegliere fra due tipi di audit:

verifiche generali, sulla base di una lista di riscontro opportunamente impostata come documento Word, ed alla quale fare riferimento;

verifiche di ricognizione, senza un questionario da compilare, da redigere con semplici note di commento.

E' possibile gestire audit di sistema, di prodotto, di area o reparto, di servizio, inserendo anche audit non pianificate (per esempio a seguito di anomalie segnalate dai Clienti), audit di qualifica dei fornitori, audit di certificazione.

Funzioni

Pianificazione delle audit

- Possibilità di pianificare le verifiche per enti o reparti o processi aziendali
- Definizione degli obiettivi e dell'ambito della verifiche ispettive
- Possibilità di predefinire modelli di liste di riscontro da riutilizzare per ogni futura verifica ispettiva
- Rappresentazione tramite Gantt di tutte le verifiche ispettive pianificate
- Panoramica dello stato delle verifiche (terminate / non terminate)

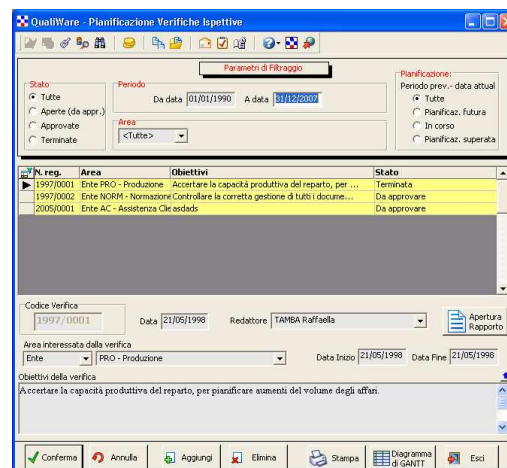

Registrazione dei dettagli delle verifiche effettuate

- Registrazione del personale responsabile, verificatore e verificato (interno od esterno)
- Compilazione delle liste di riscontro sfruttando modelli preimpostati dall'utente e autocompilanti
- Registrazione delle non conformità rilevate e possibilità di collegare un dettagliato modulo di non conformità assieme alle eventuali azioni correttive, preventive o migliorative.
- Attribuzione di un punteggio numerico alle verifiche concluse

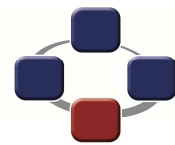

QualiWare[®]
Analysis srl

Gestione Audit

Pianificazione e registrazione efficiente delle Verifiche Ispettive

TEMPO DI AVVIAMENTO

L'installazione e l'avvio del sistema avvengono generalmente in una giornata. I tempi per la configurazione completa del modulo da parte degli amministratori dipendono da come è organizzata l'azienda. Comunque mediamente è sufficiente una settimana per avere il sistema completamente funzionante e pronto per essere utilizzato da tutti gli utenti.

INTEGRAZIONE

Il complemento ideale di questo modulo è rappresentato dal modulo di Gestione delle Non Conformità e delle Azioni Correttive / Preventive. Molto utile risulta anche il modulo Gestione Documentale che consente di associare ad ogni verifica documenti esterni di varia natura (foto, procedure, scansioni varie, ecc.).